

# Itinéraire De 12h00 à 14h45 > Rd Pt Seyne Centre ouvert

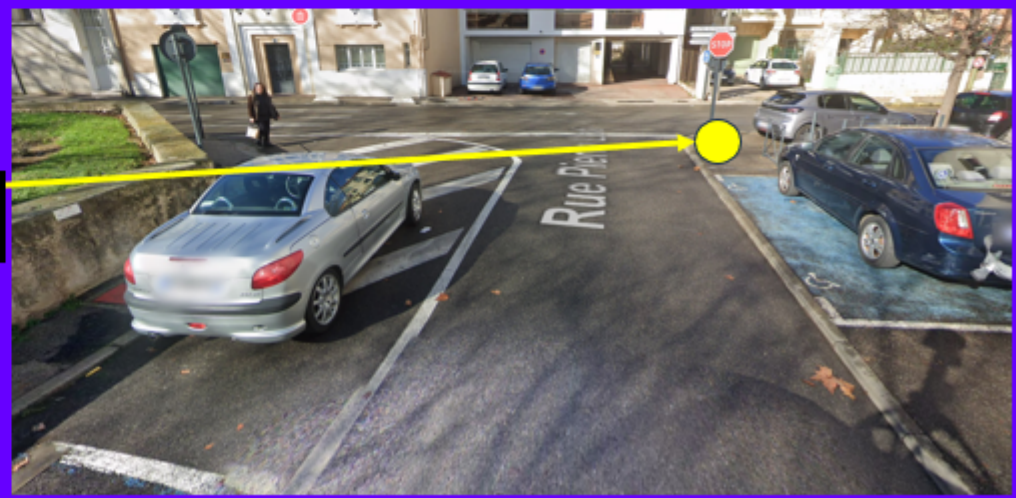

# Itinéraire De 14h45 à 15h45 >> Rd pt Seyne Centre Fermé

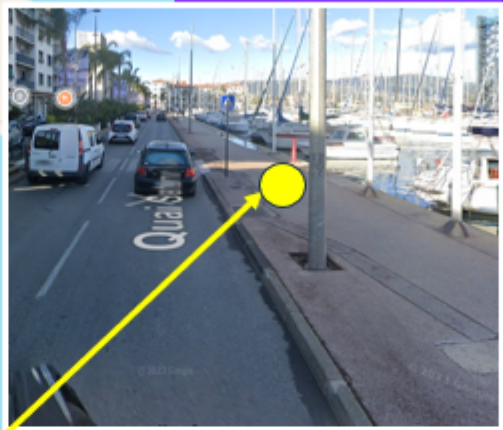

# Itinéraire De 15h45 à 17h00 > Fermeture du port côté mer > départ de la flamme pour Toulon

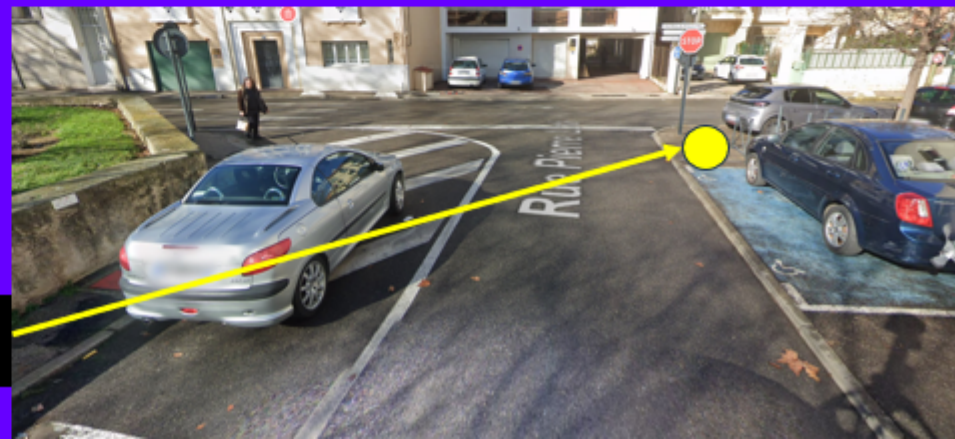





**Arrêt Provisoire Square Anatole France**

**Seyne Centre**

**La Seyne**

**Turbines**

**Rouge**

**Horizons**

**Portes Chantiers**

**Bonaparte**

**Oiseaux**

**Platanes**

**Carmille**

**St Antoine**

**Mont Oiseaux**

**Régina**

**Collines Tamaris**

**Athéna**

**Terrasses Tamaris**

**Marsoin**

**Cerisiers**

**Sand**

**Fermeture**

**Poteau Provisoire TAMARIS**

**Maisons de Tamaris**

**Boulangerie**

**L'Herminier**

**Navette 2  
Sablettes - Seyne**

**Parc**

**Lagrange**

**Navette 1  
Sablettes - Tamaris**

**ND de la Mer**

**Rives d'Or**

**Sablettes**

**Pas du Loup**

**Mar Vivo**

**18 81  
Nav1 Nav1**

**81**

**81**

**Vers Le Mai**

**Vers Fabrégas**

**Av. Fernand Sandrou**

**le l'Olde**

**Villa Eveil**

**Saint Honorat Automobiles**

**é d'éden (ambre Bulle)**

**Chem. de Fabre À Gavet**

**EHPAD les Palmiers**

**Intermarché SUPER La Seyne-Sur-Mer**

**Cerisiers**

**La Poste**

**Comité Régie d'Entreprise RATP**

**Collège Jean l'Herminier**

**E. Leclerc LES SABLETTES - La...**

**Hugues**

**LES SABLETTES**

**Plage des Sablettes**

**Google**